петровский курьер

Городской еженедельник 18+

Свежие идеи для жизни в Петербурге

10 апреля 2019
№ 13 (993)

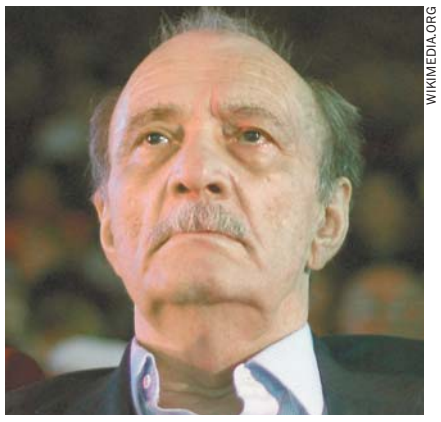
WIKIMEDIA.ORG

›7

Ушел Георгий Данелия

Чем запомнился нам легендарный режиссер?

Переведи бабушку на цифру

Волонтеры Петербурга помогут пожилым людям освоить цифровое ТВ

›2

ДМИТРИЙ ПОЛЯНСКИЙ

Гуманисты озверели?

Общественные организации требуют запретить эксплуатацию животных, закрыть зоопарки

›2

ТЕПЛИЦЫ

УСПЕВАЙТЕ КУПИТЬ ДО ПОВЫШЕНИЯ
до 20 апреля ПО ЦЕНАМ 2018 г.

ПЕНСИОНЕРАМ СКИДКА*
Дополнительная скидка при покупке + ПОДАРОК НА ВАШ ВЫБОР.*

ПОДАРОК НА ВЫБОР *
При покупке вы получаете подарок: ФУНДАМЕНТ, ПАРНИК или СКИДКУ.*

БЕСПЛАТНАЯ ДОСТАВКА*
Доставка теплицы в пределах 100 км от КАД АБСОЛЮТНО БЕСПЛАТНАЯ.*

ТЕПЛИЦА «УСИЛЕННАЯ»
- ширина 3 метра, высота 2 метра;
- длина 4, 6, 8, 10 (кратно 2 метрам);
- интервал между дуг всего 65 см;
- 7 продольных усилений;
- труба оцинкованная 25 х 25 мм;
- поликарбонат с УФ-защитой;
- усиленное крепление поликарбоната через ленту + саморез;
- фурнитура + инструкция по сборке и паспорт в комплекте.

spb.domteplic.ru

ОФИСЫ И ВЫСТАВКИ ПРОДАЖ:
ул. Народного Ополчения, д. 22 | 8-905-270-1313
ул. Крыленко, д. 50 ст. метро «Улица Дыбенко» | 8-911-011-1810

*Условия акции по телефонам. Подарок при покупке теплиц «Усиленная», «Капля» и «Северная».Организатор ИП Корелин П.Е.Фундамент в подарок из бруса 50х100 мм или сваи 50 % от стоимости. Количество подарков ограничено.Сроки акции с 10.034- 20.0342019 г. ОГРН 3063700226800040.

Реклама

ЛЕККЕР®

ЙОД и ЗЕЛЁНКА
ВСЕГДА С ВАМИ И РЕБЁНКОМ

www.lekker.ru

ПОКУПАЙТЕ В АПТЕКАХ И МАГАЗИНАХ!

ИМЕЮТСЯ ПРОТИВОПОКАЗАНИЯ, НЕОБХОДИМО ПРОКОНСУЛЬТИРОВАТЬСЯ СО СПЕЦИАЛИСТОМ

РЕКЛАМА

ГОРОД

НА ФОРУМЕ «СТАРШЕЕ ПОКОЛЕНИЕ» РАССКАЖУТ О СОЦИАЛЬНЫХ УЧАСТКОВЫХ

С 10 по 13 апреля на территории «Ленэкспо» в Петербурге состоится XIV Международный форум «Старшее поколение». Ключевые моменты программы — международный конгресс «Социальная адаптация, поддержка и здоровье пожилых людей в современном обществе», а также специализированная выставка социальной, медицинской, благотворительной помощи, товаров и услуг для пожилых людей «Забота, помощь, милосердие». На стенде правительства города состоится презентация системы социальных участковых в рамках вновь создаваемого Санкт-Петербургского государственного учреждения «Центр организации социального обслуживания», открытие которого планируется в июле 2019 года. Форум «Старшее поколение» проводится с 2006 года. Одна из его главных задач — продвижение отечественных производителей товаров и услуг для пожилых людей.

9 АПРЕЛЯ БИРЖЕВОЙ МОСТ В ПЕТЕРБУРГЕ ОТМЕТИЛ 125-ЛЕТНИЙ ЮБИЛЕЙ

доброе дело

Кино будет!

Без лишних проблем перейти на цифровое ТВ пожилым и одиноким петербуржцам помогут волонтеры.

Уже с воскресенья, 7 апреля, началось обучение активной молодежи города, студентов высших и средних специальных учебных заведений, а также всех граждан, желающих стать частью важного события страны. Обучение проводят специалисты по переходу на цифровое телерадиовещание. После учебы, получив именной бейдж и отличительную экипировку, волонтеры могут приступать к выполнению обязанностей.

На базе Центра городских волонтеров Санкт-Петербурга находится горячая линия для обращения граждан пожилого возраста по переходу на цифровое эфирное вещание. Номер горячей линии 245-32-20. Звонки принимаются с понедельника по пятницу с 9.30 до 18.00.

Напомним, отключение аналогового вещания общероссийских общедоступных эфирных телеканалов пройдет в Петербурге 3 июня 2019 года.

С коляской по мосту

Петербургский «Мостотрест» продолжает работу по разумному приспособлению искусственных дорожных сооружений для маломобильных групп населения. На минувшей неделе специалисты произвели установку швеллеров на лестничных спусках Кантемировского моста.

Теперь сооружение стало доступным для людей с детскими колясками, которых также относят к маломобильным группам. Помимо этого, установленные конструкции облегчат спуск и подъем по лестницам горожанам с тележками и велосипедистам.

метро

Ремонт на «Нарвской»

В связи с капитальным ремонтом и модернизацией эскалаторов изменяется режим работы наземного вестибюля станции метро «Нарвская».

С 16 апреля по 25 июня 2019 года с 8.20 до 8.50 вход на станцию закрыт, с 16.45 до 19.00 вход на станцию ограничен.

В период закрытия станции метро усиливается движение трамваев по маршруту № 16 «Площадь Стачек — Карбюраторный завод».

тема номера

Гуманисты озверели?

Защитники животных переходят в нападение

ДМИТРИЙ ПОЛЯНСКИЙ

Мясо не ешь. Мех не носи. В цирк не ходи. Общественные организации в мире и в России требуют запретить эксплуатацию животных.

Извести под корень производство пушнины, запретить дрессировку, закрыть зоопарки и так далее до полной победы добра. И действительно происходят перемены: ужесточаются ветеринарные нормы, закрывается пушное производство. Есть ли предел расширения гуманизма и стоит ли ожидать запрета цирков и даже птицефабрик, изучал корреспондент «ПК».

ДОЛОЙ КЛЕТКИ И ХЛЫСТЫ!

Накануне в Германии закрылась последняя норковая звероферма. Немецкое бюро по защите животных в марте провело съемку с беспилотника и заявило о недопустимых условиях разведения зверьков. Владелец Никита Бош свернул меховое производство и продал оставшихся норок на фермы в Финляндии. Он считает обвинения в жестокости надуманными, но отказался от бизнеса, потому что разведение пушных зверей стало нерентабельным после ужесточения правил содержания животных в Германии.

Напомним, в России в декабре 2018 года парламент тоже ввел новые правила. Закон «Об ответственном обращении с животными» запрещает звериные бои, домашние зоопарки, упорядочивает работу приютов для животных.

Депутаты Ленинградской области Андрей Шаронов и Алексей Игонин совместно с общественными активистами пошли дальше и готовят законодательную инициативу по запрету зоопарков и цирковой дрессировки. Представитель организации «Голоса за животных» Оксана Данилова рассказывает об изнанке цирковой индустрии, где животных принуждают к трюкам дикой болью и держат для усмирения в тесных клетках.

«Лично я не являюсь защитником животных — я защищаю людей! — комментирует депутат Андрей Шаронов. — Наши цирки застряли в середине прошлого века, им пора меняться».

ДО ПОСЛЕДНЕГО ЯЙЦА

Критики этого подхода возражают, что в прошлом веке был дрессировщик Владимир Дуров, гордость российской культуры. «Давайте теперь перепишем учебники и предадим всю артистическую династию анафеме? — пишет один из читателей «Курьера». — И все из-за горстки зоозащитников, дорвавшихся до власти?»

Депутат Шаронов приводит в пример канадский цирк «Дю Солей», который вместо дрессировки делает ставку на чудеса человеческой ловкости: номера эквилибристов, клоунов, иллюзионистов. И, кстати, обгоняет в популярности российские цирки.

Звучат и другие веские доводы: представления с забитыми животными внушают юным зрителям культ силы и жестокости, и к тому же то и дело звери нападают на сотрудников цирка и на посетителей. В октябре на Кубани львица прорвалась через ограждение и набросилась на ребенка в первом ряду.

Зоозащитники в случае успеха не намерены останавливаться на достигнутом и готовы добиваться новых запретов эксплуатации животных вплоть до всеобщего отказа от мяса, рыбы, яиц и молочных продуктов.

ИЗНАНКА БОРЬБЫ

С точки зрения психологов, активисты крайнего толка так реализуют свою страсть к борьбе, а их приверженцы следуют моде и стадному чувству. При этом политикам может быть выгодно привлекать активистов на свою сторону, подпитывать и направлять.

Смысл таких движений — в бизнесе, в деньгах, которые можно добывать давлением на предпринимателей, — убежден основатель Российского карантинного центра реабилитации диких животных «Велес» Александр Федоров. — Около 80 % активистов составляют шантажисты и мошенники. Что же касается депутатов, то они прислушиваются к людям, которые громче всех создают шум в интернете». При этом Александр Федоров не видит у зоозащитников какого-либо реального влияния. Зверофермы закрываются не из-за нападок крайних гуманистов, а из-за появления новых материалов для одежды, более удобных и теплых, чем меха.

К ДОБРУ — ЕСТЕСТВЕННЫМ ПУТЕМ

Руководитель центра помощи животным «Потеряшка» Марина Пушенко считает, что запрет цирковой дрессировки должен коснуться только диких зверей. «В том, чтобы с собачками выступать, нет ничего плохого», — говорит она.

При этом Пушенко поясняет, что зверохозяйства и скотопромышленность существуют до тех пор, пока их нечем заменить. Мир действительно отказывается от натурального меха в пользу новых материалов, как когда-то предки отказались от охоты и перешли к звероводству. Но человечество не научилось производить мясо искусственным путем. «Хорошей заменой могли бы быть морепродукты, но климат не позволит обеспечить все население гребешками и мидиями, — говорит Марина Пушенко. — Все диктуется целесообразностью, и движение человечества в сторону гуманизма будет идти естественным путем».

Дмитрий ПОЛЯНСКИЙ

Выдающимся ненавистником цирковой дрессировки был писатель Джек Лондон. В предисловии к повести «Майкл, брат Джерри» он утверждал, что много раз видел примеры чудовищной жестокости человека к человеку, но нигде не был так потрясен, как в цирке — при аплодисментах толпы в честь трюков с измученными и трясущимися от страха зверями. Джек Лондон подробно описал бесчеловечные нравы циркового закулисья и призвал публику бойкотировать выступления с дрессированными животными.

петровский курьер
ГАЗЕТА ОСНОВАНА 17 МАЯ 1996 ГОДА.
courier-media.com

Газета зарегистрирована в управлении Федеральной службы по надзору в сфере связи и массовых коммуникаций по СПб и Ленобласти. Свидетельство о регистрации ПИ № ТУ 78-00771 от 28 декабря 2010 года.

УЧРЕДИТЕЛЬ И ИЗДАТЕЛЬ: ООО «ИД «КУРЬЕР-МЕДИА».
АДРЕС ИЗДАТЕЛЯ, РЕДАКЦИИ: 197136, СПб, ул. Всеволода Вишневского, д. 12, лит. А, пом. 2Н, офис 203.
ДИРЕКТОР: С. А. ЯРКОВА.
ГЛАВНЫЙ РЕДАКТОР: К. Е. ГАВРИЛЬЧИК.
СЕКРЕТАРЬ: 401-68-30.
РЕКЛАМНЫЙ ОТДЕЛ: 401-66-90.
ОТДЕЛ РАСПРОСТРАНЕНИЯ: 401-68-30.

E-MAIL: для информации info@kurier-media.ru, для макетов adv@kurier-media.ru.

Отпечатано в типографии ООО «Фирма «Курьер». 196105, СПб, Благодатная ул., 63.
ТИРАЖ 235 000 экз. **ЗАКАЗ** № 36.

Распространяется бесплатно. 18+

Установленное время подписания в печать — вторник, 18.00.
Фактическое время подписания в печать — вторник, 18.00.
Товары и услуги, рекламируемые в газете, имеют необходимые сертификаты или лицензии.
Материалы, помеченные знаком ///, печатаются на правах рекламы.
Редакция не несет ответственности за достоверность содержания рекламных материалов.
Точка зрения редакции не обязательно совпадает с точкой зрения авторов.
Материалы не рецензируются и не возвращаются. Редакция газеты и авторы запрещают перепечатку, использование материалов частично или полностью.

актуально

Неясная доля жены Павла Грудинина

Бывшая жена добивается справедливости в Никулинском суде Москвы

Рассмотрение иска Ирины Грудининой о разделе совместно нажитого имущества с бывшим супругом, экс-кандидатом в президенты от КПРФ Павлом Грудининым, в очередной раз перенесено — суд не может установить полный список активов «клубничного короля», говорят адвокаты.

KPRF.RU

Бывшая жена добивается справедливости в Никулинском суде Москвы. Но Грудинин явно делиться не хочет и всячески затягивает процесс, о чем суд уже выносил юристам олигарха предупреждение. Экс-супруга экс-кандидата имеет право на половину всего нажитого. Выходила она замуж за студента, мыкалась с ним по съемным квартирам, делила последнюю краюху хлеба в голодные годы да еще детей надо было ставить на ноги. Создавала мужу тыл, чтобы тот мог сосредоточиться на бизнесе. Поэтому сегодня Ирина Грудинина рассчитывает получить 22 % ЗАО «Совхоз имени Ленина» — ровно половину из 44 %, принадлежащих директору совхоза Павлу Грудинину напрямую. Пытается взыскать еще 10 % акций совхоза, которые находились в собственности у некоего ООО «Универсальная Финансовая Компания». В свою очередь, эта структура контролировалась белизским офшором BONTRO LTD, бенефициаром которого являлся Павел Грудинин. Ирина просила арестовать эти акции — как чувствовала, что бывший муж выведет актив на подставных лиц.

НЕЧЕСТНЫЙ ИГРОК

О том, что кандидату в президенты принадлежит заграничный офшор, сообщали СМИ в связи со скандалом во время президентских выборов. Тогда выявилось, что выдвиженец от КПРФ не просто директор старейшего подмосковного хозяйства «Совхоз имени Ленина», а давно превратил совхоз фактически в единоличную собственность. На протяжении многих лет он сдавал в аренду или продавал дорогие земельные участки в районе МКАД, а полученную прибыль выводил в том числе на заграничные счета.

Тогда Грудинин называл обнародованную информацию бредом, но сразу после президентской кампании, ставшей одной из самых провальных для КПРФ, сведения начали подтверждаться. Причем в судах, которые инициировали рядовые пайщики ЗАО «Совхоз имени Ленина», чьими земельными участками Грудинин, по их словам, завладел обманом.

Вероятно, Павлу Николаевичу при выдвижении на президентские выборы никто не подсказал, что рассматривать кандидата будут в том числе сквозь призму его поступков и отношений с близкими. И эту проверку он явно не прошел. Всю предвыборную кампанию он говорил одно, а делал ровно противоположное. Рассуждал о том, что олигархи «вместо того чтобы вкладываться в развитие собственной экономики, много лет безудержно тащили неправедные доходы в офшоры», а сам был, по сути, таким же олигархом и имел офшоры. Утверждал — «никаких заграничных счетов у меня нет», а счета были — в европейских банках UBS Switzerland AG и Liechtensteinische Landesbank AG. А когда Ирина Грудинина рассказала об этом и о разводе с политиком в программе Андрея Малахова «Прямой эфир», Грудинин попытался обвинить свою жену во лжи, подав иск к ВГТРК. Но суд подтвердил, что прозвучавшая в СМИ информация о ценных бумагах в иностранных банках на сумму 7,4 млрд рублей — правда.

SOVHOZLENINA.RU

Сегодня Грудинин снова судится с прессой — журналистом Олегом Лурье и телеканалом НТВ — в надежде защитить свою репутацию. Предыдущий суд он уже проиграл. Многие эксперты уверены — Павел Грудинин изначально намеренно скрывал правду от избирателей.

«Это была нечестная игра с обществом, потому что под видом кандидата-коммуниста на выборы шел обычный олигарх. Но наши люди не дураки и быстро раскусили этот подлог. Игра в политику для Грудинина проиграна. Россияне в нем разочаровались, он перестал быть интересен власти, а впереди его может ждать самый сильный удар — олигарх рискует лишиться внушительной части своего капитала», — говорит политолог, профессор Высшей школы экономики Николай Петров.

ВЫБЛЫЙ АКТИВ

То, что Грудинину принадлежит офшор с Белиза и, соответственно, еще 20 %, помимо официальных 44 %, акций совхоза имени Ленина, было доказано в ходе бракоразводного процесса и судебных разбирательств с обманутыми пайщиками. Это те факты, которые на голубом глазу отрицали и экс-кандидат, и руководство КПРФ.

Только где теперь искать эти 20 % — большой вопрос. Как посетовала адвокат Елена Бойцова, представляющая интересы Ирины Грудининой в суде, сейчас «к сожалению, совершаются действия по уводу активов, принадлежащих семье Грудининых». Оказалось, что, как только начался развод, сразу была инициирована ликвидация фирмы, владеющей офшором. Информация о том, что экс-кандидат в президенты попытался спрятать актив, появилась в СМИ. Было опубликовано видео, на котором сам Грудинин и его друг Сергей Выблый обсуждают «долю ее акций». «Сделка проведена, а что еще надо?» — слова директора совхоза можно перевести как «ничего ей не достанется». Был опубликован и документ, согласно которому Грудинин доверил Выблому управление офшором, а значит, и проведение любых сделок.

Попутно у бывшего претендента на главный государственный пост в стране еще обнаружилась иностранная недвижимость. По словам адвокатов его бывшей супруги, «у Павла Николаевича имеется дом за границей». СМИ писали и о других офшорах экс-кандидата. Будет ли найдено все это имущество, «нажитое непосильным трудом»? Похоже, не зря волнуется Ирина Грудинина, ведь благодаря расторопности своего экс-супруга ей по итогам всех судов может достаться лишь дырка от бублика.

КСТАТИ

Мелкая месть

DUMA.GOV.RU

«Его доходы намного больше, чем суммы, которые он декларирует. Я даже знаю источники этих доходов», — рассказывала Ирина Грудинина в телепрограмме Малахова «Прямой эфир». Похоже было, что женщина от отчаяния решилась на всю страну рассказать о сокровенном. Еще в начале прошлого года она претендовала на статус первой леди, а буквально через несколько месяцев ее назвали брошенной женой. Правда, роль эту Ирина Игоревна примерила не впервые — по ее словам, политик ей постоянно изменял.

Не меньшим унижением для бедной женщины стало то, что олигарх во время выборов представлялся добропорядочным семьянином и фактически использовал для этого свою супругу, хотя уже давно жил на две семьи, а проиграв, обвинил жену в том, что не давала развод целых 9 лет, что, по ее словам, просто ложь. А потом вообще довел ситуацию с разделом имущества до суда.

«Как будто нельзя было разойтись миром, — возмущается актриса и телеведущая Эвелина Блёданс. — Настоящий мужик должен уходить, взяв только ружье и носки, да еще и содержать прежнюю семью. Хотя бы в знак уважения и благодарности к женщине, которая прошла с ним все лишения, родила ему и вырастила двоих сыновей и с которой он еще и венчался».

Но вместо благодарности экс-кандидат опустился до «мелких пакостей». В расположенном на территории совхоза имени Ленина салоне красоты, которым владеет Ирина Игоревна, начались отключения света и воды. В совхозе говорят, что по прямому приказу директора Грудинина. Расчет прост — надавить на бывшую супругу, чтобы та отказалась от тяжбы по разделу имущества.

Олег ФРОЛОВ, kp.ru

здоровье

Рыбка в капсулах

Многие сегодня приходят в аптеки, чтобы купить биодобавку «Омега-3». Что это, дань моде или насущная необходимость? Давайте разберемся.

Жиры — не только носитель энергии для нас, но еще и источник нужных веществ для построения клеток. Нам очень требуются полиненасыщенные жирные кислоты Омега-3, но они в организме не вырабатываются и должны поступать с пищей.

Необходимые нам жиры входят в состав клеточных мембран и органелл, образуя защитные оболочки вокруг жизненно важных органов. Жиры предохраняют кожу от высыхания, а организм — от перегрева или переохлаждения, усиливают ощущение сытости, способствуют усвоению кальция и магния.

При недостатке Омега-3 оболочки клеток становятся проницаемыми для опасных веществ и непроницаемыми для отвода продуктов жизнедеятельности. Продукты распада остаются внутри, что приводит к быстрому старению и отмиранию клетки. А еще снижается активность ферментов — биологических ускорителей всех процессов, происходящих в нашем организме.

Полиненасыщенные жирные кислоты поистине являются контролером жизнедеятельности организма. Они ускоряют обмен холестерина и выведение его из организма. Как известно, холестерин бывает «хороший» и «плохой». Омега-3 способствуют образованию «хорошего» холестерина, который позволяет работать нашему организму с полной отдачей. А значит, становится профилактикой атеросклероза.

Еще Омега-3 участвуют в синтезе жиров и жироподобных веществ, без которых не могут формироваться и функционировать любые животные клетки и ткани, принимают участие в образовании простогландинов, которые оказывают гормоноподобное действие. А гормоны — это биологические регуляторы для нормальной работы всего нашего организма. Простогландины оказывают противовоспалительное, противоаллергическое и противораковое действие.

Как же насытить организм жирными кислотами Омега-3? Конечно, включая в пищу жирную рыбу (скумбрия, ставрида, лосось, форель), икру, печень рыбы, растительное масло, за исключением кокосового и пальмового, сливочное масло, орехи. В сутки человеку требуется около 85 г жиров, и лучше получать эти жиры из натуральных пищевых продуктов. В 100 г запеченной форели содержится 8,5 г полезных жиров. Соответственно, чтобы получить дневную норму Омега-3, нужно съесть килограмм рыбы. Согласитесь, это сложное задание. Да и стоимость рыбы сегодня серьезно бьет по семейному бюджету.

Поэтому капсулы Омега-3 — настоящая выручалка. Их регулярный прием значительно улучшит работу мозга, сердечно-сосудистой системы и ЖКТ. Нормализует эмоциональное и психологическое состояние, уберет хроническую усталость и вступит в борьбу с депрессией. Плюс — укрепит иммунную систему.

Так что обратите внимание на «рыбку в капсулах». Но, конечно, с осторожностью. У Омега-3 есть свои противопоказания — это аллергия на морепродукты. Не стоит принимать капсулы детям до 7 лет, а также людям с тяжелыми травмами и существенной кровопотерей, страдающим геморроем, болезнями желчевыводящих путей, почек и печени.

Ольга ИВАНОВА

Улучшаем ЗРЕНИЕ сами

Сегодня мы пригласили в нашу редакцию руководителя курсов по естественному восстановлению зрения и оздоровлению организма, практического психолога, кандидата философских наук, автора ряда книг, в том числе книг «Улучшаем зрение сами», «Избавиться от очков-убийц навсегда», «Практический курс коррекции зрения для взрослых и детей», «Восстанови здоровье глаз без операций и лекарств», Светлану Ивановну Троицкую.

– Светлана, расскажите, насколько реально улучшение зрения без операций, очков и лекарств? Кому ваши курсы могут подойти?

– Вот уже около 30 лет я стабильно веду занятия по восстановлению зрения без операций и лекарств в Петербурге и других городах России, ближнего и дальнего зарубежья. И мой немалый практический опыт постоянно подтверждает, что в процессе семинара практически все его участники получают положительные результаты при самых различных зрительных патологиях. Более того, результаты эти, как правило, превосходят первоначальные ожидания наших слушателей, так как комплексный подход к решению проблем с глазами позволяет попутно избавляться также от множества заболеваний организма и целого ряда психологических проблем. В итоге все, кто проходит наши курсы, становятся и более зрячими, и более здоровыми, более жизнерадостными и уверенными в себе людьми.

– А что включают в себя ваши занятия?

– Занятия включают в себя не только обширный информационный материал, но и постоянную, ежедневную отработку практических навыков. Мы до автоматизма осваиваем упражнения по укреплению и расслаб-лению глазных мышц, по-дробный самомассаж лица, шеи, головы, позволяющий не только улучшить зрение, но и активизировать все внутренние органы и системы организма. Первостепенное значение придаем мы, конечно же, приемам снятия психического и физического напряжения по методу американского офтальмолога и ученого Бейтса, разнообразным формам аутотренинга, дыхательным упражнениям и закаливающим практикам. В программу семинара включены танцевальная разминка для мышц всего тела и позвоночника и даже специальная «Гимнастика мозга».

– А с какими проблемами зрения можно к вам обращаться?

– Практически с любыми: если вы не можете читать и писать без очков, если плохо видите вдаль, если мешает видеть ясно помутнение хрусталика, повышенное внутриглазное давление, плавающие частички, мушки, песок или боль в глазах. Помогаем мы и при различных воспалениях, слезоточивости, повышенной утомляемости глаз. Успехи у всех, конечно, разные, но нет ни одного человека, кто не извлек бы для себя пользу из этих занятий и пожалел бы, что посетил их.

– Сколько дней длятся занятия и как много времени придется уделять человеку после курсов для поддержания хорошего зрения?

– Сами курсы длятся 6-7 дней, в течение которых мы занимаемся по три часа, как правило, в вечернее время. После курсов нашим слушателям придется уделять уходу за глазами в среднем по 20-30 минут в день, причем не специально, а между делом.

Программа поддержания зрения и здоровья составлена таким образом, что она прекрасно вписывается в жизненный ритм даже самого занятого человека, не отнимая у него много времени и сил, а, напротив, прибавляя энергии и оптимизма.

– Что говорят люди о ваших курсах?

«Я пришел на курсы, чтобы просто узнать о том, как сохранить остатки своего зрения. Об улучшении состояния своих глаз я и думать не мог. И признаться, не верил, что психолог, богослов, кандидат философских наук может помочь мне. В свои возможности я тоже не верил, поэтому занимался на курсах добросовестно, но не очень усердно.

Тем не менее на шестой день занятий случилось следующее: исчезла серая пелена из глаз, лица людей, идущих навстречу, стал видеть значительно лучше. В метро прочел довольно мелкий текст на рекламном листке. На автобусной остановке смог определить время прибытия транспорта (мелкий шрифт). На входной двери дома впервые прочел без очков информацию жилкомсервиса. Стал лучше видеть изображение на экране телевизора.

Все это буквально потрясло меня. Тем более что это случилось со мной, когда мне исполнился 81 год», – рассказал **А. Трегубов, Санкт-Петербург.**

Презентация курсов по естественному восстановлению зрения и здоровья состоится 22 апреля в 18.00 в Орловском зале гостиницы «Октябрьская» (Лиговский пр., 10, ст. м. «Площадь Восстания»).

Справки по телефонам: 580-07-75 и 956-86-01, blogprozrenie.info. Входная плата 100 рублей.

О ВОЗМОЖНЫХ ПРОТИВОПОКАЗАНИЯХ ПРОКОНСУЛЬТИРУЙТЕСЬ СО СПЕЦИАЛИСТОМ.

Реклама

соцзащита

Кому положен знак блокадника

Представители общественных организаций блокадников, регионального отделения Пенсионного фонда РФ, депутаты Госдумы и городского Законодательного собрания, эксперты в области медицины и просто неравнодушные петербуржцы встретились 2 апреля за круглым столом, чтобы обсудить вопрос установления статуса «Житель блокадного Ленинграда».

Встречу организовал комитет по социальной политике Смольного в связи с многочисленными обращениями граждан, предлагающих отменить норму о проживании не менее четырех месяцев в блокадном Ленинграде.

Сейчас вручение знака «Жителю блокадного Ленинграда» производится на основании решения исполкома Ленинградского городского Совета народных депутатов от 23.01.1989 № 5. Гражданину необходимо документально подтвердить проживание не менее четырех месяцев в Ленинграде в период блокады с 08.09.1941 по 27.01.1944.

Когда принималось это решение, речь шла о вручении знака, который не предусматривал за собой дополнительных льгот для их владельцев. Но ситуация со временем изменилась. Сегодня в городе на Неве насчитывается 81 категория граждан, которые получают разные меры государственной поддержки. Значительная часть льготных категорий — люди пожилого возраста.

По итогам обсуждения за круглым столом большинство представителей общественных организаций высказалось за отмену нормы о проживании не менее четырех месяцев в блокадном Ленинграде. Официальные обращения от имени организаций в ближайшее время должны поступить в комитет по социальной политике. Чиновники обещают учесть это мнение при разработке законодательных инициатив на региональном и федеральном уровнях.

Игорь ИВАНОВ

госуслуги

Льготы «рассекретят»

В Государственную думу внесен проект поправок к закону «О государственной социальной помощи», сообщает courier-media.com со ссылкой на пресс-службу ГД РФ.

Согласно документу каждый человек может выбрать и указать путь оповещения о положенных льготах, который ему больше подойдет: он может узнавать через портал госуслуг, единый колл-центр или при посещениях органа власти.

Сегодня в России реализуется свыше 3 тысяч мер социальной поддержки, используется 12 форм налоговых льгот. «Полное доведение информации и помощь в востребованности мер социальной поддержки гражданами станет новым качеством государственной социальной политики и обеспечит эффективность адресных мер, — говорится в комментарии к законопроекту. — Государство, взяв на себя социальные обязательства, гарантирует их исполнение и проявляет заинтересованность в том, чтобы гражданину было известно, на какие меры социальной поддержки он может претендовать, с тем, чтобы оперативно воспользоваться своими правами».

Информация будет предоставляться незамедлительно, в момент обращения.

Сейчас льготное обеспечение, налоговые скидки и вычеты, иные виды госпомощи имеют заявительный характер: чтобы ими воспользоваться, нужно их запросить. Многие люди не осведомлены о том, на что они имеют право, и из-за этого не получают причитающиеся соцвыплаты, пенсионеры несут полное бремя расходов на ЖКХ и не получают социального обслуживания, инвалиды и тяжелобольные пациенты покупают за свой счет лекарства и др. Ведомства не стремятся своевременно и полностью информировать граждан льготной категории.

Данные есть в интернете, только пожилые люди не очень широко им пользуются. Да и молодые и многодетные семьи не всегда догадываются запросить в поисковике статьи законов о получении пособий и налоговых вычетах на ребенка, скидке на квартплату, освобождении от транспортного налога, образовательных субсидиях, льготных путевках и др. и в результате не получают эту помощь.

полезная книжка петербуржца

Скучать не время!

Заниматься творчеством или просто любимым делом, а также изучать иностранные языки, учиться работе на компьютере и пользованию современными гаджетами можно в любом возрасте. Сейчас в Петербурге организована система досуга для пожилых людей, предоставляющая возможность бесплатно заниматься в творческих кружках, посещать образовательные программы и психологические тренинги.

Калининский район

Социально-досуговое отделение КЦСОН района приглашает на следующие занятия:

- курс консультаций по начальной компьютерной грамотности;
- смартфон с нуля;
- азбука интернета;
- танцы-терапия;
- рукоделие;
- туризм выходного дня;
- дыхательная гимнастика;
- кружок «Сад-огород»;
- клуб «Литературная гостиная»;
- иностранный язык;
- скандинавская ходьба;
- фотокружок.

Адрес: Санкт-Петербург, ул. Комиссара Смирнова, 5/7. Тел. 542-05-79.

Московский район

Социально-досуговое отделение КЦСОН района проводит занятия по направлениям:

- компьютерный кружок;
- мастер-классы по работе на смартфоне и планшете;
- музыкальный кружок;
- танцевальный кружок;
- хоровое пение;
- дизайн-студия;
- этнографический клуб;
- рукоделие;
- туристический кружок;
- кружок изучения английского языка.

Адрес: Санкт-Петербург, ул. Ленсовета, 4, каб. 105. Тел. 368-28-57.

Петроградский район

Социально-досуговое отделение КЦСОН района приглашает на курсы и занятия:

- курсы компьютерной грамотности;
- студия бальных танцев;
- хореографическая студия;
- студия кройки и шитья;
- студия росписи по дереву;
- студия хорового пения;
- студия живописи;
- клуб путешественников;
- клуб любителей театра.

Адрес: Санкт-Петербург, Чкаловский пр., 30. Тел. 234-96-00.

Приморский район

Социально-досуговые отделения КЦСОН района проводят занятия:

- курсы компьютерной грамотности;
- танцевальные школы;
- группы здоровья;
- творческие студии;
- школы рисования;
- хоровые коллективы;
- школы игры на гитаре;
- шахматный клуб;
- спортивные секции.

Адреса: Санкт-Петербург, ул. Шаврова, 4; Приморский пр., 37; Серебристый бульв., 13. Тел.: 409-76-09, 409-76-04, 409-74-99.

петровский курьер. Городской еженедельник

ПО ВОПРОСАМ РЕКЛАМЫ ОБРАЩАЙТЕСЬ 401-66-90

АФИША

НАСКОЛЬКО МЫ ГРАМОТНЫ

Раз в год у россиян есть возможность проверить себя на грамотность, приняв участие в общенациональной акции «Тотальный диктант». Это не столько тестирование, сколько интеллектуальная азартная игра и вызов. Акция начнется 13 апреля в 14.00. В прошлом году Петербург стал вторым по числу участников. Самое время вывести наш город на первое место! Участие в диктанте бесплатное, добровольное и при желании анонимное. Информацию о местах написания диктанта можно найти на официальном сайте.

VK.COM/TOTALDICT

10 АПРЕЛЯ — ВЫСТАВКА «СОБИБОР: ВОЗВРАЩЕНИЕ ПОДВИГА АЛЕКСАНДРА ПЕЧЕРСКОГО»

Устрой себе яркие выходные

АПРЕЛЬ — САМЫЙ РАЗГАР ВЕСНЫ, ТЕМ БОЛЕЕ ПЕТЕРБУРГ УЖЕ ПОБАЛОВАЛ ГОРОЖАН ХОРОШЕЙ ПОГОДОЙ. А ЭТО ЗНАЧИТ, ЧТО СИДЕТЬ ДОМА НА ВЫХОДНЫХ ДЕЙСТВИТЕЛЬНО НЕ ЛУЧШАЯ ИДЕЯ. КАК ПРОВЕСТИ УИКЕНД ИНТЕРЕСНО И НАСЫЩЕННО? ОТВЕТ В НАШЕЙ ТРАДИЦИОННОЙ АФИШЕ.

«Жасмин. Весна»

Любимая миллионами певица Жасмин представит новую концертную программу «Жасмин. Весна». На один вечер сцена преобразится в фэшн-картинку, целый спектакль в цветах, сотканный из многогранных женских образов, которые представит своему зрителю Жасмин. Любая женщина похожа на цветок, и в разные периоды ее жизни это — разный цветок. Героиня предстанет на сцене яркой и многогранной, она то сломленная любовной драмой роза, то свободолюбивая орхидея, то экзотический цветок южных стран, предназначение которого, как и предназначение женщины, — дарить окружающим тепло и счастье. Концерт Жасмин — это гимн Женщине в разных ипостасях: юной влюбленной и уже познавшей горечь любовных неудач, нежной матери и смелой, независимой леди, любимой, любящей, пережившей надлом, но снова ставшей счастливой.

В это сложно поверить, но в 2019 году Жасмин отметит 20-летие своей творческой деятельности. Однако концерт «Жасмин. Весна» — это не подведение итогов. «Это будет новая Жасмин, новый звук и новые песни», — говорит о своем концерте сама артистка. Масштабные декорации, впечатляющая хореография, неожиданные сюрпризы, дуэт с семилетней дочкой, новые песни и проверенные временем хиты Жасмин в новом звучании — все это ждет вас на шоу «Жасмин. Весна»! 6+

20 апреля, 19.00.

БКЗ «Октябрьский». Лиговский пр., 6.

СИБИРСКАЯ ПРОВИДИЦА
ПОМОГУ выбраться из сложных жизненных ситуаций
МНЕ 70 ЛЕТ, ИЗ НИХ БОЛЕЕ 45 ПОМОГАЮ ЛЮДЯМ. РЕЗУЛЬТАТ ГАРАНТИРОВАН.
- **ОТКРОЮ** МАГИЧЕСКИЙ ТРЕУГОЛЬНИК ЛЮБВИ. ОТВОРОТЫ. ПРИВОРОТЫ.
- **СНИМУ** ДАЖЕ САМУЮ ЗАСТАРЕЛУЮ ПОРЧУ, РОДОВОЕ ПРОКЛЯТИЕ, НЕГАТИВ.
- **РАСКРОЮ** ПОРОЧНЫЙ КРУГ НЕУДАЧ, БЕЗДЕНЕЖЬЯ И ДРУГИХ БЕД.
- **ВОЗВРАТ** ВАШИХ ЛЮБИМЫХ. УСТРАНЕНИЕ СОПЕРНИЦ (СОПЕРНИКОВ).
- **УБЕРУ ВЕНЕЦ** БЕЗБРАЧИЯ И ОДИНОЧЕСТВА, ВОЗРАСТ НЕ ИМЕЕТ ЗНАЧЕНИЯ.
- **ЗАГОВОРЮ** ГРЫЖУ, ПЬЮЩИХ, ГУЛЯЩИХ, МУЖСКОЕ БЕССИЛИЕ, СЛАБОСТЬ, БЕЗДЕТНОСТЬ МУЖСКУЮ И ЖЕНСКУЮ (МОЖНО ПО ФОТО НА РАССТОЯНИИ).
- **ВЫЛИВАЮ ВОСКОМ** СТРАХ, ИСПУГ И МНОГОЕ ДРУГОЕ.
- **СТАВЛЮ СИЛЬНУЮ ЗАЩИТУ,** НЕРУШИМЫЙ КУПОЛ НА СЕМЬЮ, ЛЮБОВЬ И РАЗНЫЕ ЖЕЛАНИЯ.
- **ДЕЛАЮ УСТАНОВКУ** НА БИЗНЕС, УДАЧУ В РАБОТЕ, УЧЕБЕ И ДРУГОЕ.
- **ГАДАЮ.** КАРТЫ, ВОСК, КОФЕ, ПО РУКЕ И ВОДЕ.
- **ИСПРАВЛЮ ОШИБКИ** ДРУГИХ МАГОВ.

8-981-161-90-69
8-967-340-59-29
Постоянный прием в Санкт-Петербурге
Пенсионерам старше 70 лет прием бесплатный
Реклама

«Петербург — открытый город»

На этих выходных у горожан есть возможность узнать Петербург немного ближе, посетив фотовыставку «Петербург — открытый город». На выставке представлены работы известных фотографов, таких как Андрей Михайлов, Александр Атоян и Иван Смелов. Само мероприятие организовано совместно с проектом «Открытый город». Выставка будет проходить в доме И. Сухозанета, более известном как Дом журналиста, который, к слову, недавно был отреставрирован.

До 30 апреля.

Дом И. Сухозанета (Дом журналиста). Невский пр., 70.

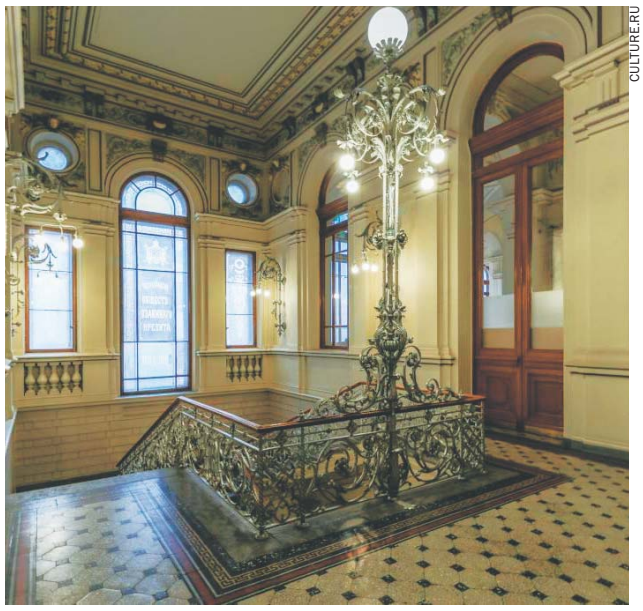
CULTURE.RU

«Моно/хром»

GISICH.COM

Галерея Марины Гисич представляет персональную выставку Андрея Рудьева, в работах которого соединяются советская иконография, западный фетишизм, метафизика, конструктивистский дизайн и техно. Экспозиция делится на две части — цветную и черно-белую, отсюда и название выставки «Моно/хром». В творчестве художника сакральное переплетается с банальным, а прошлое — с настоящим.

25 мая. Пн. — пт., 11.00-19.00; суббота, 12.00-18.00.

Галерея Марины Гисич. Наб. реки Фонтанки, 121.

Блокадный трамвай

АРХИВ ИД «КУРЬЕР-МЕДИА»

Для блокадного Ленинграда трамвай — символ веры в победу и надежды на жизнь. 15 апреля 1942 года в осажденном городе на линию вышли трамваи пяти маршрутов. В годовщину события можно будет посетить знаменитую Блокадную подстанцию и прокатиться на ретротрамвае. Транспорт проследует по блокадным маршрутам: № 9 — в сторону Финляндского вокзала и № 3 — с Петроградской стороны на Садовую улицу. А попасть в Блокадную подстанцию, благодаря которой в городе вновь пошли трамваи, можно по предварительной регистрации через Музей циркового искусства или с помощью проекта «Открытый город». Запись открывается 10-11 апреля.

14 апреля.

Наб. реки Фонтанки, 3А.

«Сырный Weekend»

В четвертый раз в комплексе «Долгоозерный» соберутся любители сыра: там пройдет «Сырный Weekend». Это не просто тематический маркет, это настоящий сырный фестиваль, где можно не только приобрести сыр, но и продегустировать его по полной программе. Также можно прослушать лекцию о сыре, поучаствовать в мастер-классе по приготовлению моцареллы и розыгрышах призов.

13-14 апреля, 11.00-20.00.

Гастрономический рынок «Долгоозерный». Ул. Илюшина, 14.

Александра САБЫНИНА

Ответы на сканворд из № 12

М			Н		Г			В		Ф		К	Н	И	Г	О	Л	Ю	Б
У		Д	Е	Ф	О		Л	А	Э	Р	Т		Е			П			Е
С	О	Е	В		Т			Т	Р	И	О		Д		Х	А	К	Е	Р
К		Б	А	Л	Л	И	С	Т	А		К	Р	О	П	И	Л	О		Е
У		И	Д	Е	И		О						Т		Н	А	Р	Е	З
Л		Т	А	М	Б	У	Р					Р	Е	К	И		Н		И
А		О		Е		Р							П	А	Н	С	И	О	Н
Т	У	Р	У	Х	Т	А	Н					К	А	П		Т		Д	
У			Ш		Я		И							Е	Р	А	Л	А	Ш
Р		С	К	И	П	Е	Т	Р		М		Ч	И	Р	О	К			У
А	М	В	О	Н		В	Р	А	К	И		А		С	Т	А	Т	О	Р
		Е		О	К	Р	А	С		К	У	Ш			О	Н	У	Ч	И
П	У	Т	И	К		О	Т	А	Р	А		А	Р	Ы	К		Ш	И	К

кумиры

«Нужно снимать кино, за которое самому не стыдно»

Ушел из жизни большой режиссер Георгий Данелия. Он любил повторять: «Все мои фильмы — сказки».

КАДР ИЗ ФИЛЬМА «КИН-ДЗА-ДЗА»

Можно согласиться с этим утверждением или поспорить. Но то, что практически каждый его фильм стал хитом, а впоследствии перешел в ранг классики отечественного кинематографа, совершенно бесспорно. Судите сами — «Я шагаю по Москве», «Мимино», «Осенний марафон», «Кин-дза-дза», «Тридцать три», «Не горюй!», «Афоня»…

Георгий Николаевич Данелия снимал кино неповторимое, не боясь менять стилистику и с каждой работой меняться самому. Его ленты шестидесятых — образец советской «новой волны кинематографа», в семидесятые он уже виртуозный мастер народной комедии, в восьмидесятые его фильмы становятся почти постмодернистскими. Наверное, именно тончайшее чувство времени делало работы Данелии не только современными, но и понятными огромному количеству людей.

Так сложилось, что Данелию часто называли мастером комедии. Сам же говорил: «Я никогда не снимал комедии. На моих фильмах написано «комедия», потому что под комедию давали больше пленки». И правда, кто сможет сложную историю Бузыкина в «Осеннем марафоне» назвать веселой и комедийной?

«Осенний марафон» стал настоящим подарком Олегу Басилашвили. Роль раскрыла актера с необычной стороны, а досталась ему совершенно случайно.

Сценарий Володин написал для одного очень знаменитого актера и принес свою работу Данелии. Но тот решил отдать сценарий молодому режиссеру для его дебюта в кино. Однако знаменитый актер отказался работать с дебютантом. Тогда сценарий передали Павлу Арсенову — режиссеру сериала «Гостья из будущего». Но и тут известный актер забраковал режиссера. Тогда Володин предложил Данелии снимать самому. «Мы с Володиным поработали еще немножко над сценарием, поменяли слегка интонации и начали снимать, — вспоминал Данелия. — И тут, к своему ужасу, я понял, что тот актер, на которого этот сценарий был написан, на эту роль совершенно не подходит! Что делать? Оказалось, что все актеры уже подобраны, а Бузыкина нет».

Снова начались пробы, которые не прошли Куравлев, Губенко, Кузнецов. «Единственным артистом, которого я не хотел пробовать, был Басилашвили, — рассказывал Данелия. — На пробе он мне не понравился еще больше: самоуверенный, с таким хорошо поставленным голосом. Делать нечего — попробовали и повезли его на машине домой. Басилашвили вышел из машины, и я стал за ним наблюдать в зеркальце заднего обзора. И вдруг я вижу: по улице пошел совершенно другой человек — и ноги как-то не так ставит, и улицу перейти никак не может — абсолютный Бузыкин. Как только он перестал хорохориться передо мной, сразу же превратился в Бузыкина. Сейчас не могу себе представить в этой роли кого-то другого».

Режиссерским дебютом Георгия Данелии в полнометражном кино стал фильм «Сережа». На международном кинофестивале в Карловых Варах эта картина получила первый приз. Советская пресса тут же начала писать дифирамбы молодому режиссеру. Начитавшись отзывов, Данелия вдруг понял, что боится дальше снимать кино. Пугало, что его объявили настолько талантливым и он теперь обязан снять шедевр.

«Мне потребовалось некоторое время, чтобы понять, что единственный критерий успеха — это я сам, — вспоминал режиссер. — Нужно снимать картину, за которую самому не было бы стыдно. А уж получит фильм призы или не получит, будут ли меня ругать критики или нет, это уже неважно».

Данелия много лет мечтал снять анимацию. В свое время он окончил Архитектурный институт, всю жизнь рисовал. «В художественном кинематографе я своих вершин давно достиг, — размышлял мастер, — мне никогда не повторить фильмы класса «Я шагаю по Москве» или «Осенний марафон». Мне уже не очень интересно рассказывать о каких-то человеческих недостатках, как в «Афоне», вообще рассказывать человеческие истории — я уже очень много всего рассказал. А вот если я займусь анимацией, то сравнивать мне будет не с чем, я же никогда раньше в этом жанре не снимал!»

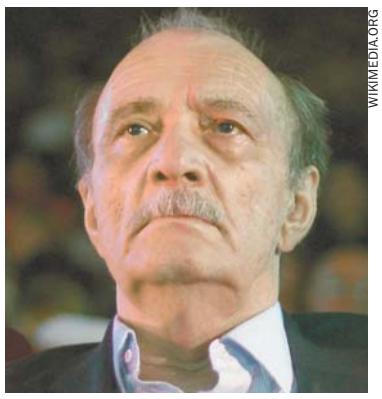

WIKIMEDIA.ORG

Анимационный фильм «Кин-дза-дза» Данелия снял в 2013 году. Он стал его последней работой.

С 2015 года Георгий Николаевич сильно болел и не выходил из дома, но трудиться он не переставал, работал над новой книгой. «В ней я объединяю вместе несколько моих предыдущих автобиографических книг», — объяснял режиссер.

Когда Георгия Николаевича спрашивали, почему старое советское кино продолжают смотреть, он нашел точный ответ: «Может быть, дело в том, что в них заложена энергетика добра?»

Он и сам подарил нам много добра.

Ольга ЖУРАВЛЕВА

Позаботьтесь о своих окнах!

Вот и наступила весна. Пора подумать, в каком состоянии находятся ваши окна.

Когда речь заходит о замене окна, часто сталкиваешься с мнением, что стеклопакет — решение всех проблем. С точки зрения эстетики спору нет. Но так ли он хорош в условиях нашего северного города? Давайте разберемся. Если вы когда- нибудь выезжали в Швецию, Финляндию или Норвегию, то, может быть, обращали внимание на практически абсолютное отсутствие пластиковых окон. Единственное место, где их можно увидеть, — склады и заводы.

В этих странах пластик рассматривается как дешевый материал для производственных помещений. И, естественно, никому не придет в голову устанавливать его в доме. На это много причин: например, влажность наших мест делает такую квартиру практически невыносимой для жизни. Да и представьте себе ситуацию, когда вы решили поменять мебель из дерева на пластик, — абсурд! Так что же все-таки делать, спросите вы, если из окна дует, в комнате шумно, да и пыль сквозь окна?

Выход есть. В той же Швеции 20 лет назад разработали технологию модернизации деревянных окон GT-Listen. Она в буквальном смысле подарит вашим окнам вторую жизнь и сделает их функционально не хуже стеклопакетов. Не будет сквозняков, снизится уровень шума, сырости, и дешевле в несколько раз, чем установка стеклопакета. Но и это не все. Наша компания «ДиоРама» разработала специальные технологии, которые и внешне приведут ваши окна в соответствие с европейскими стандартами. Круглый год мы занимаемся утеплением окон в квартирах, коттеджах, офисах.

Информация предоставлена сотрудниками фирмы ООО «ДиоРама»

ООО «ДиоРама» www.diorama.su
УТЕПЛЕНИЕ ОКОН ПО ШВЕДСКОЙ ТЕХНОЛОГИИ
РАБОТАЕМ в городе и области 21 год
ЗАМЕНА И РЕМОНТ УПЛОТНИТЕЛЯ В СТЕКЛОПАКЕТАХ
715-39-26 • 945-95-65
СКИДКИ ЛЬГОТНИКАМ до 30 %
Реклама

ГУИОН кадастр оценка землеустройство проектирование
Работаем с 1927 года
ул. Маяковского, д. 19/15
ЗВОНИТЕ 777-5-111
ОФОРМЛЕНИЕ ДОКУМЕНТОВ НА САДОВЫЕ И ДАЧНЫЕ ДОМА
для постановки на кадастровый учет и регистрации права собственности
ГУИОН
- Изготовит технический план на садовые и дачные дома, жилое строение.
- Проведет обмеры.
- Определит координаты поворотных точек объекта на земельном участке, тем самым определив его уникальное местоположение.
- Составит технический план.
- Стоимость работ **от 10 000 рублей***
- При одновременном заказе двух и более технических планов применяется скидка.
- Оказывает услугу по регистрации права собственности.
Центральный офис ГУП «ГУИОН» – ул. Маяковского, д. 19/15, и любой районный клиентский центр (КЦ) ПИБ. http://guion.spb.ru/contacts.
* Стоимость индивидуальна и зависит от характеристик объекта, срока и состава работ.
Реклама

Как превратить дачу в финский коттедж

УТЕПЛЕНИЕ ДОМА. ВМЕСТО ПЛЕНОК И ВАТЫ ЭКОЛОГИЧНЫЕ СКАНДИНАВСКИЕ ПЛИТЫ ISOPLAAT. 70-ЛЕТНИЙ ОПЫТ. НАДЕЖНО, ПРОСТО И НЕДОРОГО.

ISOPLAAT — это самый простой, экономный и натуральный материал наружного и внутреннего утепления каркасных, деревянных и газобетонных домов. Скандинавская теплозвукоизоляционная плита ISOPLAAT — экологически чистый натуральный природный материал. Изготавливается из волокон хвойной древесины без добавления клея и других химических связующих. Плита ISOPLAAT производится в виде листов формата 2700 х 1200 мм, толщиной 10, 12 и 25 мм. Есть листы и с соединением шип-паз толщиной 25 мм. Эффективная, не проседающая теплоизоляция. 12 мм ISOPLAAT = 44 мм дерева. Но самое главное — надежность и долговечность. В Финляндии плиты стоят на стенах и кровле уже 70 лет.

Скандинавская ветрозащитная плита надежно закрывает снаружи все зазоры и трещины в стенах, разрывая мостики холода. Только дорогие мембраны могут соперничать по продолжительности срока службы, а дешевые пленки очень быстро теряют свои паропроницаемые ветрозащитные свойства. Но даже у дорогих мембран ржавеют скрепки в местах крепления и под воздействием динамических нагрузок стыки не обеспечивают защиту от продувания, что приводит к местной потере теплоизоляции стены на всю толщину. Это будет уже не дом, а палатка. Механизм этого процесса легко понять, если вспомнить о старых деревянных двойных рамах — когда снаружи нет герметичного прилегания, то зимой на внутреннем стекле образуется иней. ISOPLAAT на весь срок службы исключает эту катастрофу! Философия финского загородного дома: минимизация эксплуатационных расходов плюс использование экологичных натуральных материалов.

Дом, построенный с использованием ISOPLAAT, по своему микроклимату не уступает деревянному срубу. Дом «дышит», летом держит прохладу, зимой — тепло, влажность стен и воздуха в доме близка к оптимальной, они не трескаются при усадке, а под обоями не вырастает плесень. Это делает плиты ISOPLAAT идеальными для наружной обшивки каркасных домов, стропильных систем под вентилируемым фасадом или основой для штукатурки. Внутри — для выравнивания стен, перекрытий, тепло- и звукоизоляции, как основа для обоев в домах постоянного и сезонного проживания.

ФИНСКОЕ НАРУЖНОЕ УТЕПЛЕНИЕ ДЛЯ ДОМА И ДАЧИ
ПАНЕЛИ ISOPLAAT
www.ekoplat.ru, «ЭКОПЛАТ»: СПб, ул. Севастьянова, 3, оф. 109, тел. (812) 449-25-68
РЕКЛАМА

государственный музей-памятник
«ИСААКИЕВСКИЙ СОБОР»
приглашает:

МУЗЕЙНО-АВТОБУСНАЯ ЭКСКУРСИЯ «СОБОРНОЕ КОЛЬЦО»
с посещением: Исаакиевского собора (с подъемом на колоннаду), Князь-Владимирского собора, Ризницы Спаса на Крови (Музея камня), Спаса на Крови. Экскурсия проводится 13, 14, 20, 21 апреля.
Начало в 13.00 от Исаакиевского собора. **Продолжительность – 4,5 часа.**

АВТОБУСНАЯ ЭКСКУРСИЯ «НЕБЕСНЫЕ ПОКРОВИТЕЛИ И СВЯТЫНИ ПЕТЕРБУРГА»
с посещением часовни Ксении Блаженной, Иоанновского женского монастыря и Казанского собора. Экскурсия проводится 13 апреля.
Начало в 11.00 от Исаакиевского собора. **Продолжительность – 3,5 часа.**

МУЗЕЙНО-АВТОБУСНАЯ ЭКСКУРСИЯ «ПОДВИГ БЛОКАДНОГО ЛЕНИНГРАДА»
с посещением Монумента героическим защитникам Ленинграда, Московского парка Победы и мемориальной экспозиции «Чтобы помнили...», расположенной в подвале Исаакиевского собора. Экскурсия проводится 27 апреля.
Начало в 14.00 от Исаакиевского собора. **Продолжительность – 3,5 часа.**

АВТОБУСНАЯ ЭКСКУРСИЯ «ВЕНЦЕНОСНАЯ СЕМЬЯ – ЦАРСКОЕ СЕЛО»
с посещением Феодоровского собора, Государственной Ратной палаты и Екатерининского дворца. Экскурсия проводится 15 апреля.
Начало в 12.00 от Исаакиевского собора. **Продолжительность – 6 часов.**

РЕКЛАМА

Справки по тел.: 577-14-41, 8-921-405-24-49, 8-921-880-13-37.
Купить электронный билет: cathedral.ru.

Выбираем прочную теплицу. Советы эксперта

Этой зимой вес 1 куб. метра снега в Ленобласти достигал 900 кг, многие теплицы не выдержали такой нагрузки и разрушились. Что определяет прочность теплицы?

Прочность каркаса теплицы зависит от формы, профиля, шага между дугами, усилителей.

Форма. Сегодня самые популярные формы — арочные с цельными дугами. При сравнении с ними, например, «домик» и «стрелка» проигрывают — на «домик» уходит много материала, «стрелка» менее устойчива.

Профиль — квадратная металлическая труба 20 х 20 мм, 25 х 25 мм, 30 х 30 мм. Теплицу шириной 2 м можно строить из профиля 20 х 20 мм, для 3 м лучше выбрать 30 х 30 мм. Труба оцинковка внутри и снаружи — лучший выбор, такие каркасы значительно лучше защищены и дольше сохранят внешний вид.

Шаг между дугами — если рассчитывать на полную снеговую норму по нашему региону, рекомендуется расстояние 0,5 м.

Стяжки (усилители) — количество зависит от формы каркаса, следует учитывать, что нагрузка через поликарбонат передается на дуги, сверление лишних отверстий для дополнительных стяжек не делает каркас прочнее.

Покрытие теплицы — что же лучше: поликарбонат 4 или 6 мм? Большинство садоводов выбирает 4 мм. Толщина покрытия не делает теплицу прочнее, основную нагрузку держит каркас, а разница по цене между 4 и 6 мм может быть очень существенная!

ВЫСТАВКА-ЯРМАРКА
Красота Здоровье Молодость
10 – 15 апреля 2019
11:00–19:00
(15 апреля до 17:00)
ВХОД СВОБОДНЫЙ
товары на природной основе для красоты и здоровья
Санкт-Петербург, КВЦ «ЕВРАЗИЯ»
ул. Капитана Воронина, 13 (напротив ст. м. «Лесная»)
☎ (812) 324-64-16 www.krazdom.ru
Реклама

Дачное Королевство
ПРОЧНЫЕ ТЕПЛИЦЫ

Качество теплиц
- Прочный каркас-труба квадратный профиль 20 х 20 мм, 25 х 25 мм, 30 х 30 мм
- Цельные готовые дуги, шаг дуг 0,65-0,5 м
- Цельносваренные торцы, 2 двери и 2 форточки, усиленные петли, двойные ручки
- Сотовый поликарбонат 4-6 мм с защитой от УФ
- Индивидуальные размеры

Акции
- Минимальная предоплата при заказе в офисе
- Бесплатное хранение до даты доставки на участок
- Бесплатная доставка до участка до 100 км
- Фундамент в подарок – комплект Н-свай
- При заказе по телефону – оплата на участке

Теплица «Королевская ПОБЕДА» от 19 800 руб.
ширина 2,5-3 / ширина 4, 6, 8 м, каркас – квадратная оцинкованная труба 30 х 30 мм, шаг между дугами 0,5 м, 4 горизонтали, 2 двери, 2 форточки, поликарбонат 4-6 мм

Выставка и прием заказов:
ул. Решетникова, 5
(ст. м. «Электросила»),
вход с улицы напротив Московского рынка).

Реклама

тел. (812) 647-01-77

Грибы говорят здоровью – да!

ШИИТАКЕ

Гриб обладает уникальной способностью выводить холестерин, нормализовать кровяное давление, подавлять патогенную флору в организме, помогать при лечении любых воспалительных процессов.

Он успешно борется с грибком, заживляет эрозии и язвы желудочно-кишечного тракта, восстанавливает формулу крови, дает толчок к ремиссиям при неврологических и аутоиммунных заболеваниях.

Шиитаке — великолепный иммуномодулятор и может быть использован как профилактическое средство для предотвращения вирусных и простудных заболеваний. Понижает сахар в крови при любой форме диабета.

Шиитаке имеет очень широкий спектр целебного действия, поэтому взаимодействует сразу с различными системами организма. Сочетается с любыми лекарствами.

Целебные свойства шиитаке уникальны. Это подтверждено двухтысячелетней историей японской фунготерапии и множеством клинических исследований в Европе, США, России.

ЛИСИЧКИ

Лисичка (Cantharellus cibarius) — гриб, который знают все: уж очень трудно спутать его с другими. Для здоровья они представляют особую ценность благодаря содержащимся в них полисахаридам (хиноманнозе), эргостеролу и траметонолиновой кислоте.

Хиноманноза является естественным антигельминтиком, поэтому лисичка помогает легко избавиться от глистных инвазий.

Эргостерол эффективно воздействует на ферменты печени. Поэтому лисички полезны при вирусном гепатите, жировом перерождении печени, гемангиомах. Последние исследования показали, что и траметонолиновая кислота успешно воздействует на вирусы гепатита.

Также лисичка содержит восемь незаменимых аминокислот, витамины А, B_1, PP, микроэлементы медь и цинк. Считается, что употребление этого гриба способствует улучшению зрения, предотвращает воспаление глаз, уменьшает сухость слизистых оболочек и кожи, повышает устойчивость к инфекционным заболеваниям.

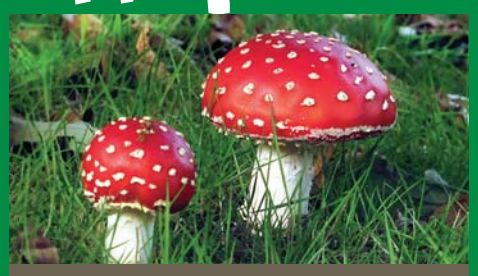

МУХОМОР

Этот гриб знает каждый. И каждый знает, что кроме ядовитости он еще известен и своими удивительными целебными свойствами. Издавна в народной медицине мухомор используют при суставных заболеваниях, варикозной болезни, для заживления ран любой этиологии.

Из красных мухоморов научились изготавливать гомеопатический препарат «агарикус мускариус», применяющийся при спазмах сосудов, эпилепсии, ангине и функциональных нарушениях деятельности спинного мозга. Широко известно применение мухомора наружно — в составе самодельных мазей и настоек — при дерматозах, варикозном расширении вен, псориазе и экземах и особенно заболеваниях суставов — артритах и подагре.

Исследования ученых подтвердили целебные свойства мухомора.

Однако самостоятельно готовить препараты из мухомора крайне не рекомендуется. Это все-таки ядовитый гриб, и с ним надо уметь обращаться.

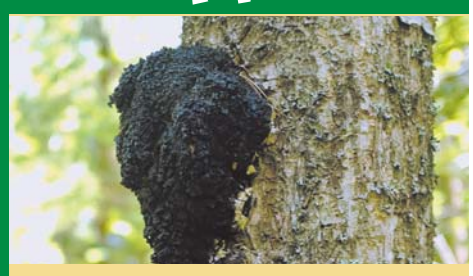

ЧАГА

Что такое чага, знает каждый из нас. Мы ее постоянно встречаем в лесу и парках. Это тот самый гриб-нарост, который «обитает» на березах.

В нем присутствуют многие необходимые организму кислоты и микроэлементы. Особенно ценится содержащийся в грибе минеральный состав, в который входят железо, медь, магний, калий, цинк и кремний.

В результате чага обладает общеукрепляющим, спазмолитическим, мочегонным, болеутоляющим, противомикробным, репаративным, общетонизирующим, слабительным действием. Этот березовый гриб нормализует деятельность желудочно-кишечного тракта, уменьшает потоотделение, регулирует метаболические процессы. Хорошо справляется он и с простудными заболеваниями.

Чагу применяют в качестве симптоматического средства (не влияющего на причину заболевания, но снимающего симптомы его проявления — например, боль) при хроническом гастрите, язвенной болезни и т. д.

Консультация врача-фунготерапевта — БЕСПЛАТНО!
Горячая линия 8-800-5555-170
(звонок по России бесплатный),
(812) 703-06-44 и 003 www.fungospb.ru

МАГАЗИНЫ «ГРИБНАЯ АПТЕКА»:
575-57-97 — Колокольная ул., д. 8, ст. м. «Достоевская» / «Владимирская»
273-20-43 — ул. Чайковского, д. 51, ст. м. «Чернышевская»
368-98-04 — ул. Ленсовета, д. 88 , ст. м. «Звездная»
717-17-11 — Невский пр., д. 180, ст. м. «Площадь Александра Невского»
715-47-26 — пр. Энгельса, д. 132/1, ст. м. «Пр. Просвещения», отдел в гомеопатическом центре «Арника»
377-26-86 — Дачный пр., д. 2, к. 2, ст. м. «Пр. Ветеранов»

Бесплатные консультации по подбору и применению препаратов на основе целебных грибов.

Вся продукция сертифицирована.
БАД. НЕ ЯВЛЯЕТСЯ ЛЕКАРСТВЕННЫМ СРЕДСТВОМ.
ВОЗМОЖНЫ ПРОТИВОПОКАЗАНИЯ. ПЕРЕД ПРИМЕНЕНИЕМ ОЗНАКОМЬТЕСЬ С ИНСТРУКЦИЕЙ И ПРОКОНСУЛЬТИРУЙТЕСЬ СО СПЕЦИАЛИСТОМ.
ООО «Центр фунготерапии Ирины Филипповой», 192071, Санкт-Петербург, Будапештская ул., д. 44. ОГРН 1047825005491. РЕКЛАМА